

Haus Seestern

A

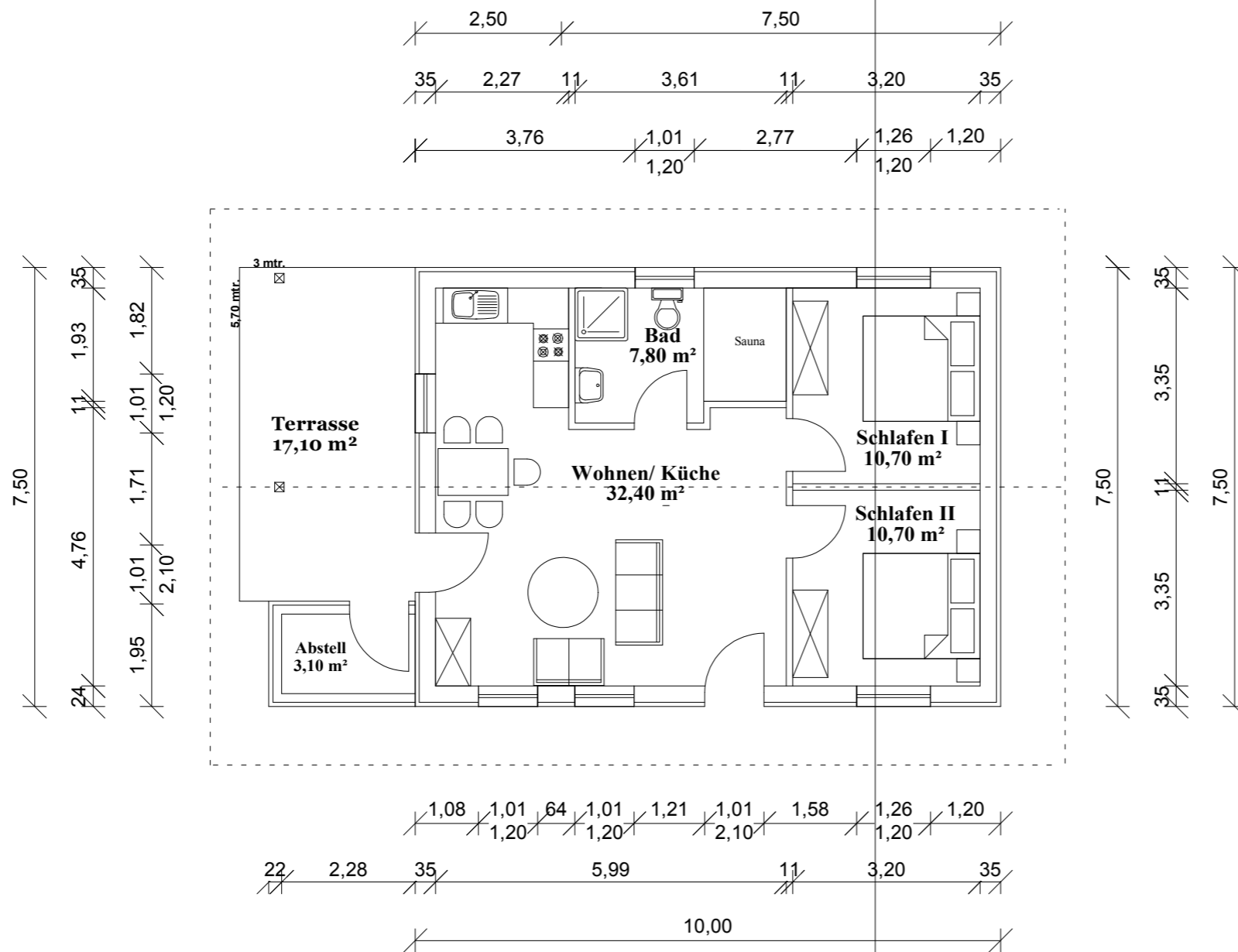

Titel :
Vorhaben- und Erschließungsplan/
Vorhabensbezogener Bebauungs-
plan Nr. 37 der Stadt Tönning

Bauort:
25832 Kating

Bauherr:
Schauer- Warft GmbH
Dorfstraße 13
25832 Kating

Bauherr/-in _____

Planverfasser:
Dipl. Ing. Frank Czernitzki
Osterhusumer Straße 44b
25813 Husum
Tel.: 0 48 41 - 98 11 10
e-mail: info@czernitzki.de

Planverfasser _____

Ausführung:
Helios- Holzhäuser
Meiereiweg 23
25856 Hattstedt
Tel.: 0 48 46 - 60 14 80
e-mail: info@blockhaus.de

Betreff:
Erdgeschoss
M: 1 : 100

Hattstedt, _____



Prinzipdarstellung

Lage und Maße können in der Umsetzung abweichen.
Darstellung von Dach- und Wandkonstruktion, Zugängen,
Fenster, Terrassen und Grundrisseinrichtung unverbindlich.

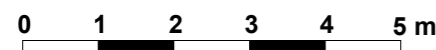

Titel :

Vorhaben- und Erschließungsplan/
Vorhabensbezogener Bebauungs-
plan Nr. 37 der Stadt Tönning

Bauort:

25832 Kating

Bauherr:

Schauer- Warft GmbH
Dorfstraße 13

25832 Kating

Bauherr/-in _____

Planverfasser:

Dipl. Ing. Frank Czernitzki
Osterhusumer Straße 44b
25813 Husum
Tel.: 0 48 41 - 98 11 10
e-mail: info@czernitzki.de

Planverfasser _____

Ausführung:

Helios- Holzhäuser
Meiereiweg 23
25856 Hattstedt
Tel.: 0 48 46 - 60 14 80
e-mail: info@blockhaus.de

Betreff:

Ansichten Seestern

M: 1 : 100

Hattstedt, _____

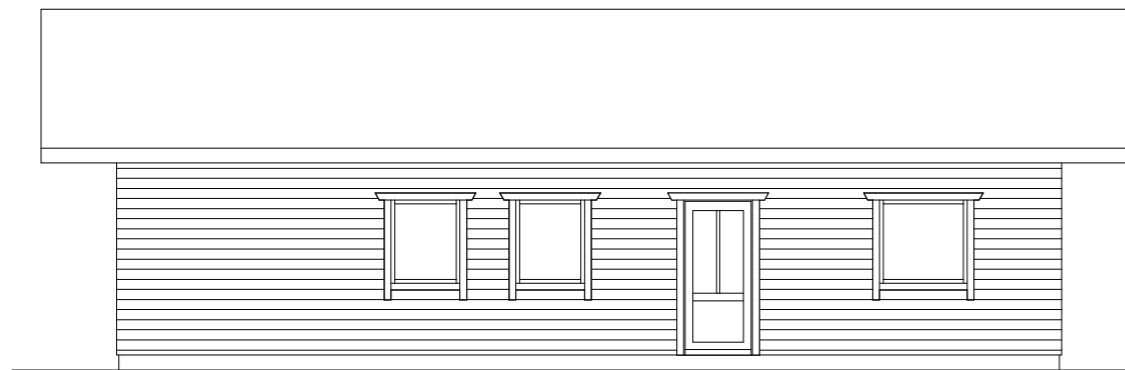

Ansicht 1

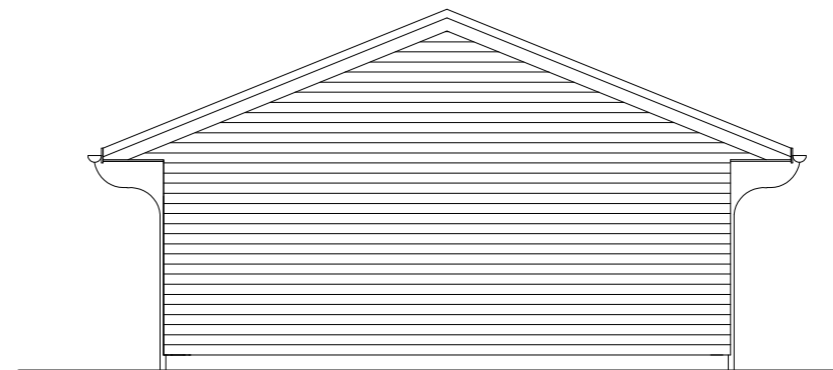

Ansicht 2

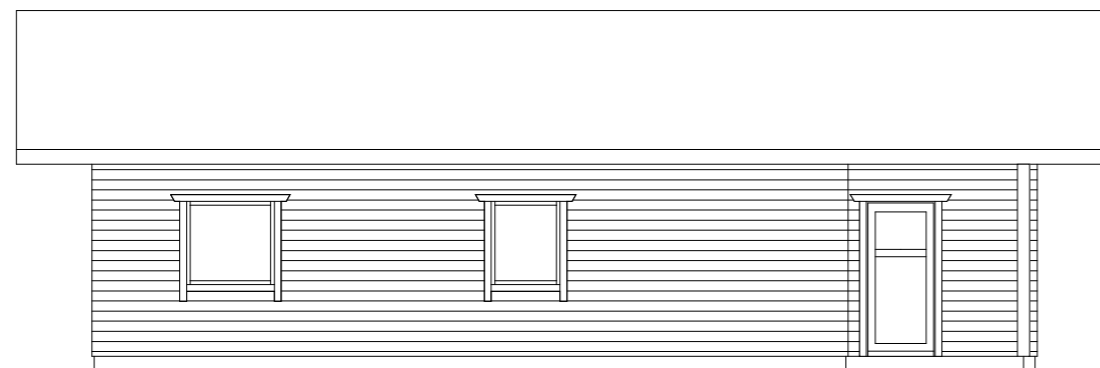

Ansicht 3

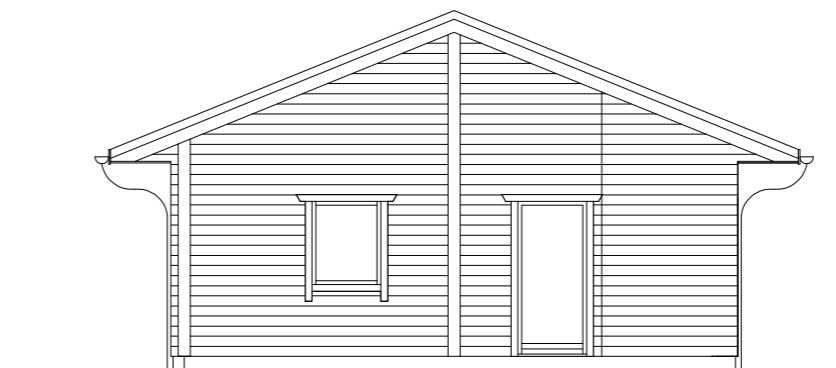

Ansicht 4

Prinzipdarstellung

Lage und Maße können in der Umsetzung abweichen.
Darstellung von Dach- und Wandkonstruktion, Zugängen,
Fenster, Terrassen und Grundrisseinrichtung unverbindlich.

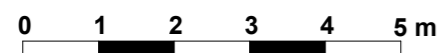

Aufbau Dach:

Dachbegrünung
Dachunterspannbahn
22 mm Fichtendiele für Dachüberstand
22 mm OSB- Platten für Dachscheibe
Dachsparren nach Statik
200 mm Mineralwolldämmung als Zwischensparrendämmung
SIGA Majpell 5
40 x 60 mm KVH- Lattung
40 mm Holzfaserdämmung
12,5 mm feuerhemmender Gipskarton

Aufbau Außenwand:

ca. 68 x 145 mm Kiefernblockbohle, kerngetrennt
16 mm Hinterlüfterstreifen
16 mm DWD- Platte als Windsperre
160 mm tragendes Ständerwerk aus KVH laut Statik
160 mm Mineralwolldämmung für die Gefache
15 mm OSB- Platte luftdicht verklebt als Dampfbremse
40 x 60 mm KVH- Lattung
60 mm Holzfaserdämmung
12,5 mm feuerhemmender Gipskarton

Aufbau Innenwand:

12,5 mm feuerhemmender Gipskarton
Holzständerwerk aus KVH nach Statik
60 mm Holzfaserdämmung
12,5 mm feuerhemmender Gipskarton

Titel :

Vorhaben- und Erschließungsplan/
Vorhabensbezogener Bebauungs-
plan Nr. 37 der Stadt Tönning

Bauort:

25832 Kating

Bauherr:

Schauer- Warft GmbH
Dorfstraße 13

25832 Kating

Bauherr/-in _____

Planverfasser:

Dipl. Ing. Frank Czernitzki
Osterhusumer Straße 44b
25813 Husum
Tel.: 0 48 41 - 98 11 10
e-mail: info@czernitzki.de

Planverfasser _____

Ausführung:

Helios- Holzhäuser
Meiereiweg 23
25856 Hattstedt
Tel.: 0 48 46 - 60 14 80
e-mail: info@blockhaus.de

Betreff:

Schnitt A- A
M: 1 : 100

Hattstedt, _____



Haus Seestern

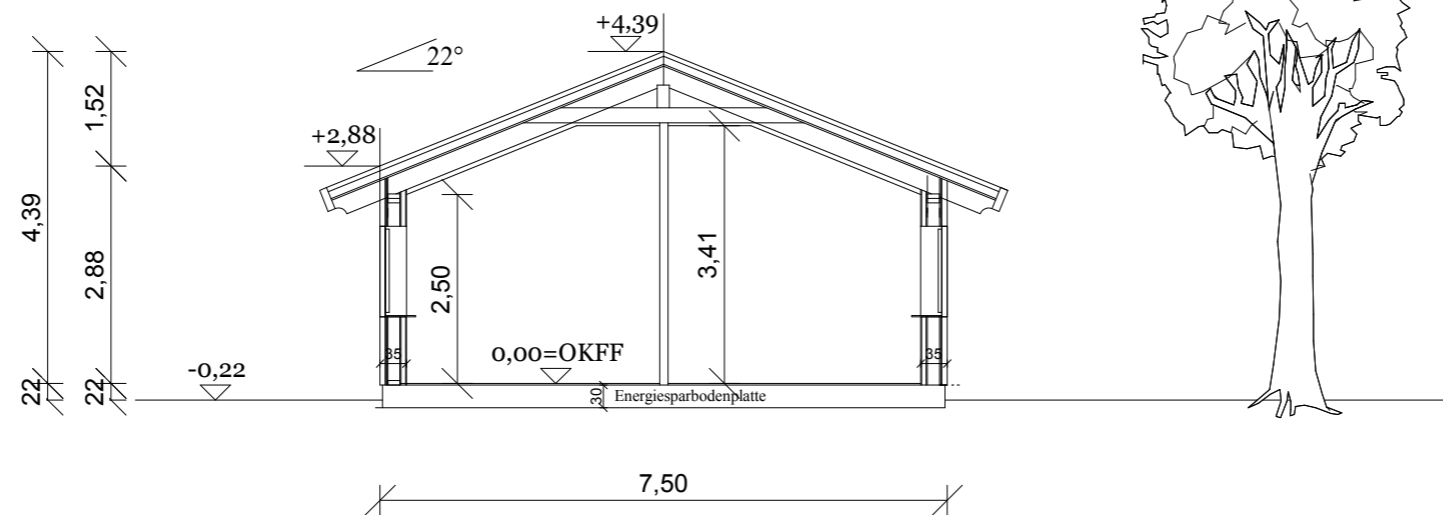

Prinzipdarstellung

Lage und Maße können in der Umsetzung abweichen.
Darstellung von Dach- und Wandkonstruktion, Zugängen,
Fenster, Terrassen und Grundrisseinrichtung unverbindlich.

